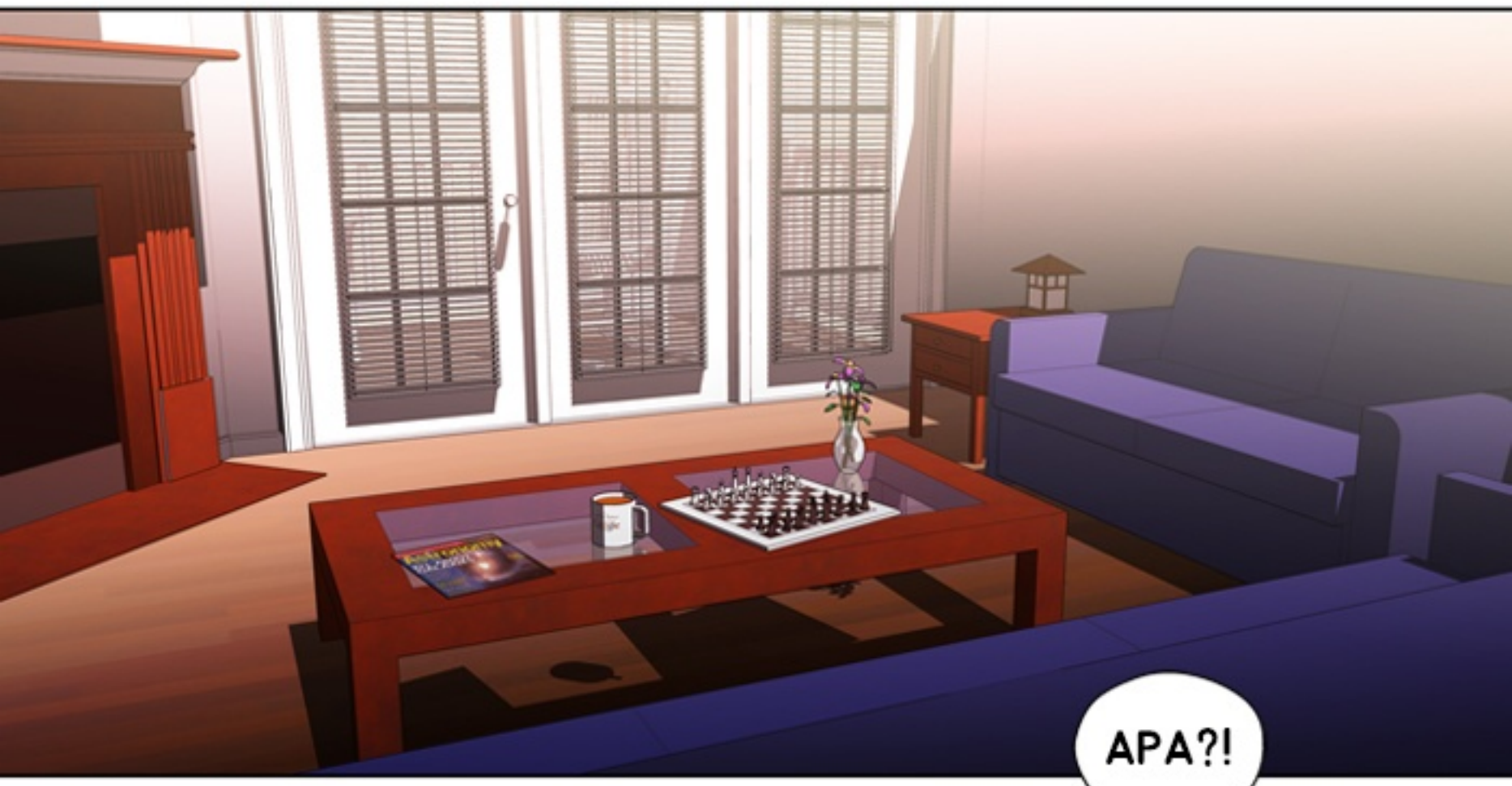
APA?!

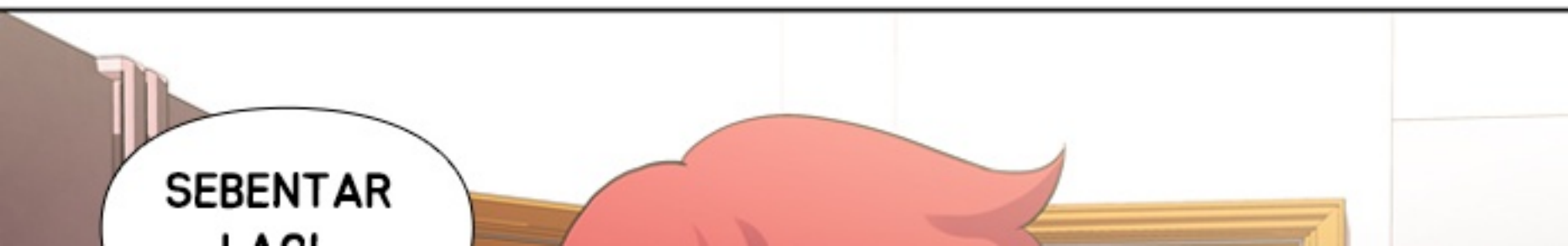
SEBENTAR

LAGI...

PROFESOR ULANG TAHUN?

HADIAH APA YANG HARUS KUBERIKAN PADANYA...?

TETAP SAJA, DIA MASIH TERLIHAT MUDA, JADI TAK MASALAH.

DIA MASIH TERLIHAT SEPERTI UMUR 20-AN, HAHA.

JUGA TIDAK TAHU PASTI.

DIA TAK PERNAH TERLIHAT MENGINGINKAN SESUATU SEBELUMNYA.

KALAU DIPIKIR-PIKIR.

RUBIK BESAR ITU ADALAH HADIAH PERTAMA DAN TERAKHIR YANG PERNAH KUBERIKAN PADANYA.

AHH BENARKAH?

OHH... DIA PASTI MEMBICARAKAN KEJADIAN BERTAHUN-TAHUN YANG LALU.

BISAKAH ANDA CERITAKAN SEDIKIT TENTANG WAKTU ITU?

.....

DR. FROST

KARYA JONGBEOM LEE

SELAMAT NATAL, DR. FROST (2)

APA INI?

APAKAH PERNAH ADA LAPORAN KASUS HALUSINASI SEBAGAI DAMPAK DARI ALKOHOL PADA OTAK?

MUNGKIN SAJA, KAN?

MUNGKIN AKU ADALAH HANTU.

ITU TAK MUNGKIN.

APAKAH INI HALUSINASI YANG DIBUAT OLEH ALAM BAWAH SADARKU?

KALAU AKU DIBUAT OLEH ALAM BAWAH SADARMU,

SEHARUSNYA KAU JUGA BISA MELIHAT HAL-HAL SEPERTI INI.

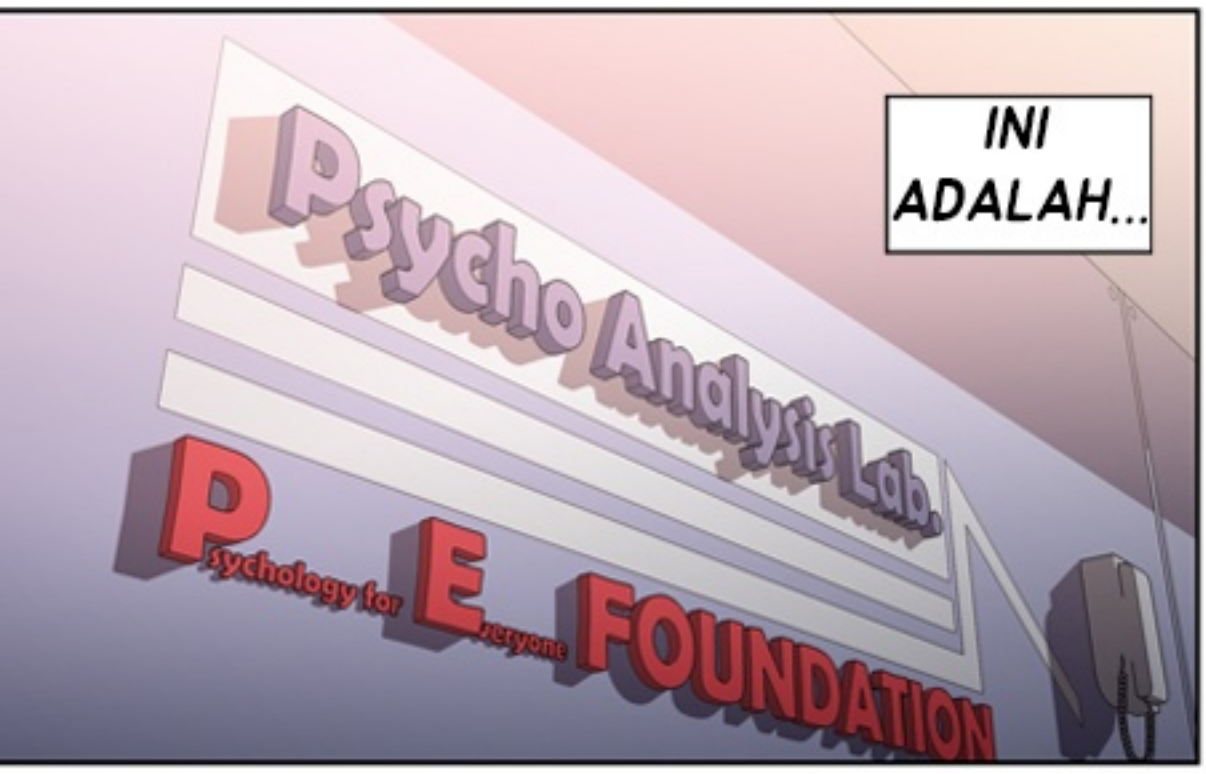
INI ADALAH...
Psycho Analysis Lab.
Psychology for Everyone
FOUNDATION

LABORATORIUM DI YAYASAN PE?
SUDAH BERAPA LAMA, YA?

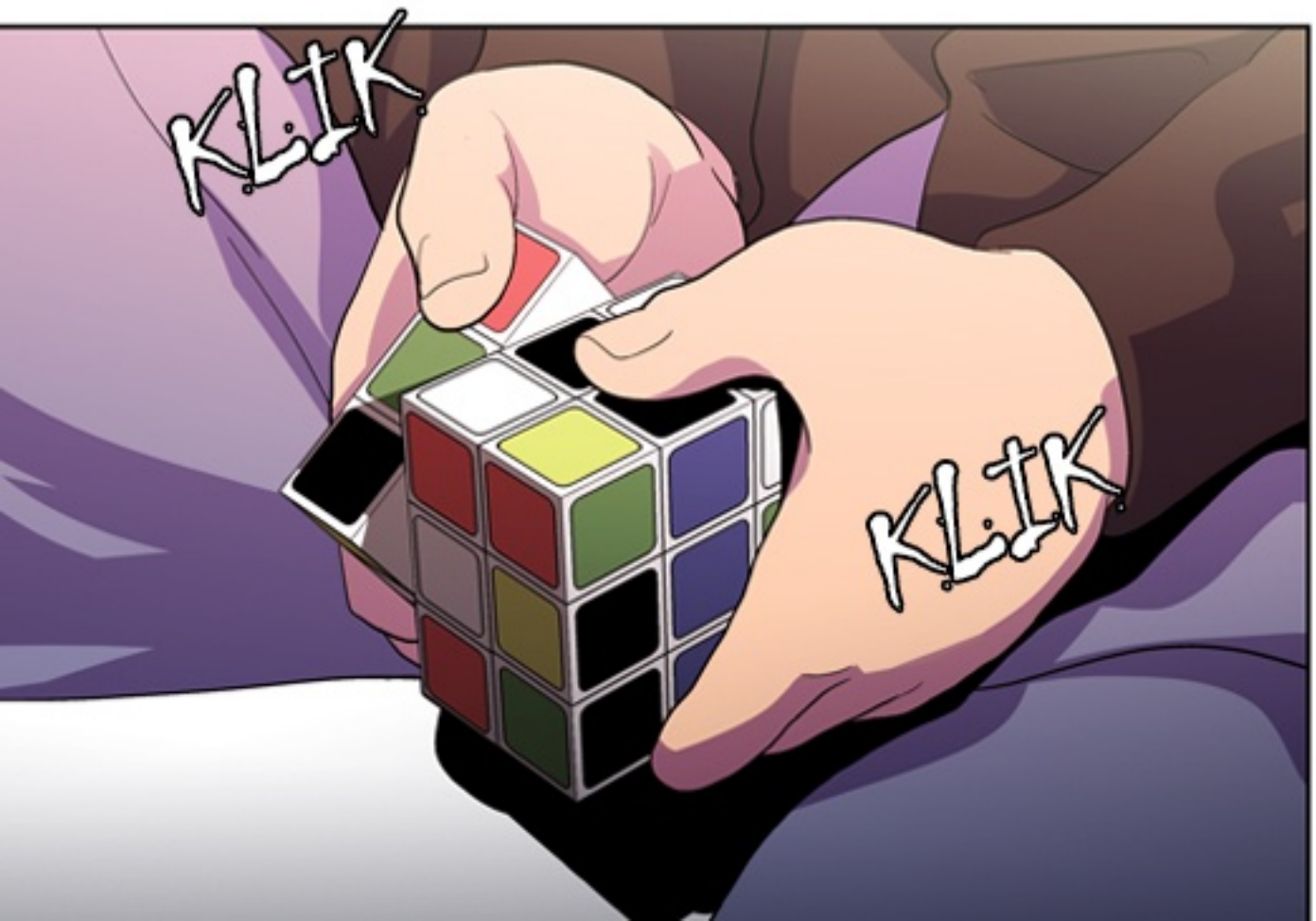
KLIK
KLIK

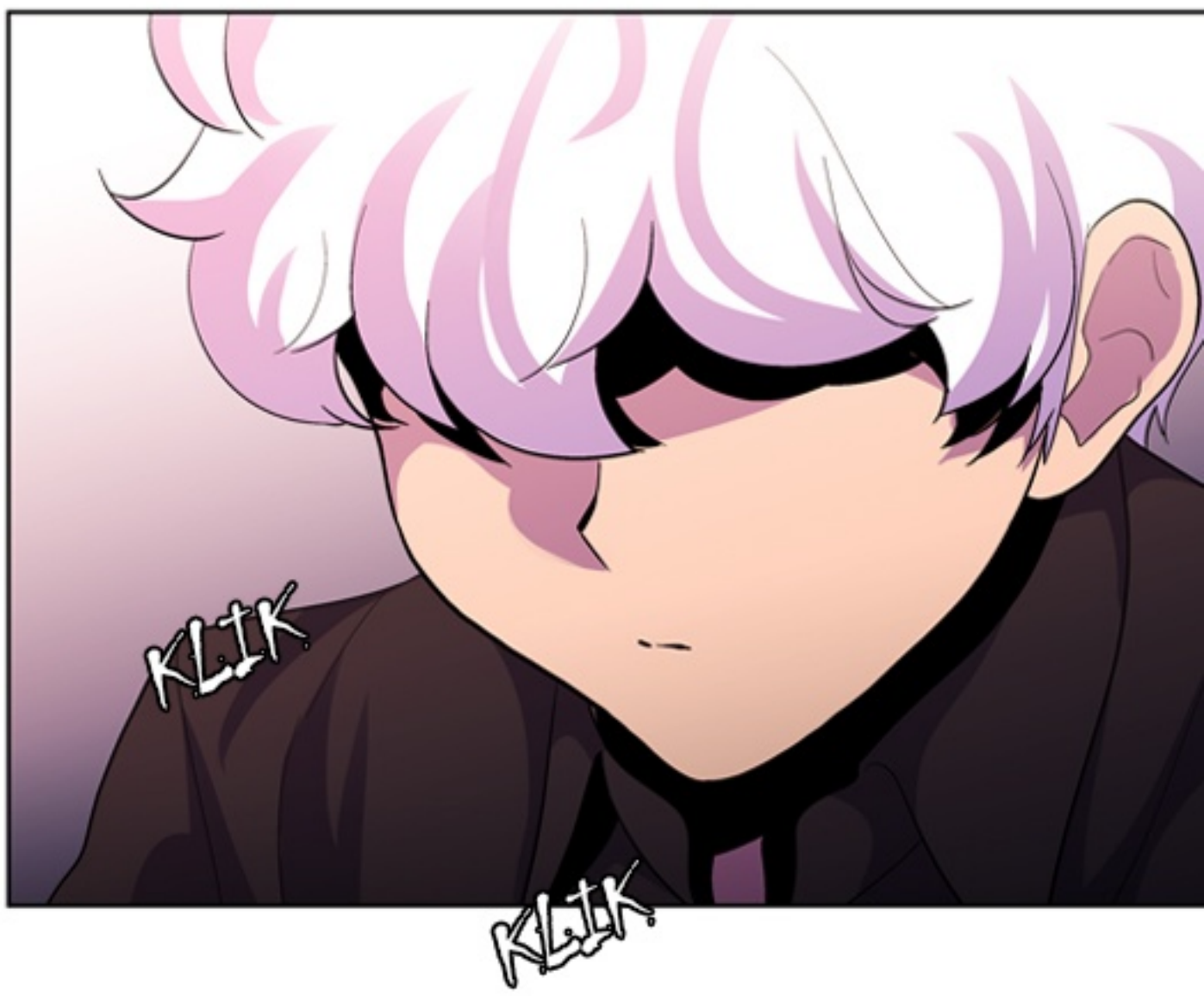
KLIK
KLIK

HALO.

!?

BESOK HARI NATAL. APAKAH ADA SESUATU YANG KAU INGINKAN?

SEJAK DIA DIBERIKAN TUGAS MENYELESAIKAN KUBIK, SEPANJANG HARI DIA HANYA BERMAIN DENGAN RUBIK BESAR ITU.

AH, BENARKAH?

PADA WAKTU ITU, AKU MENUNJUKKAN SEDIKIT GEJALA AUTIS,

DAN APHASIA JANGKA PENDEK.

HMM...

KALAU BEGITU, KURASA AKU BISA MEMBERIKANMU...

KUBIK ITU SEBAGAI HADIAH NATAL.

SELAMAT HARI NATAL.

DI CERITA

[CHRISTMAS CAROL], DIA MELIHAT MASA SEKARANG SETELAH MASA LALU, KAN?

!?

TU...

SSSK—

TUNGGU!

TEP

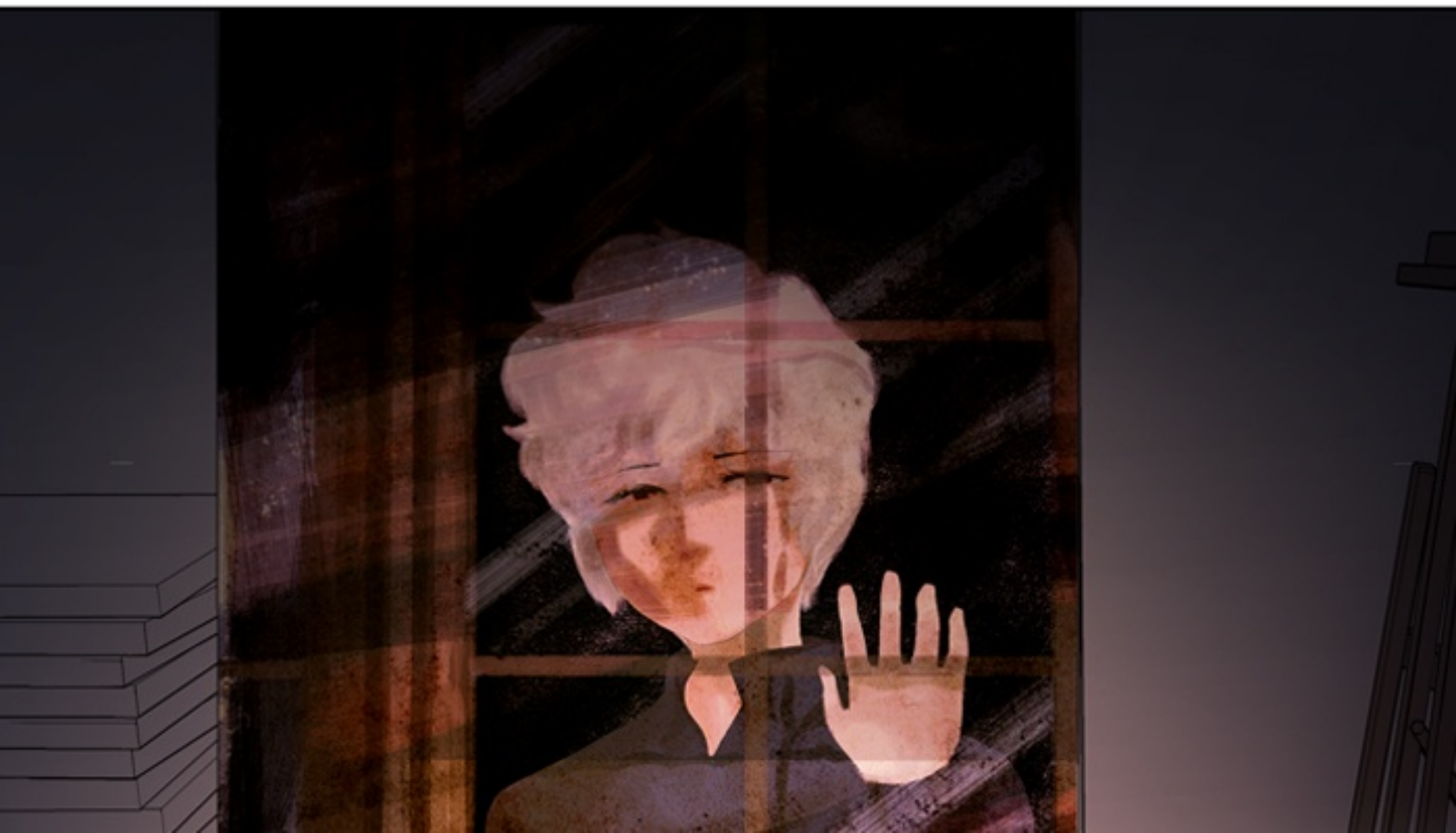

INI...
STUDIO-MU?
BENAR, TIDAK BERUBAH, KAN?

SEJAK AKU MENINGGAL,

KAKAKKU YANG TERUS MERAWATNYA.

SEBENARNYA, KAKAKKU TIDAK MEMBENCIMU.

DIA HANYA MEMBUTUHKAN SESEORANG UNTUK DIBENCI AGAR DIA BISA MENGATASI RASA BERSALAH, DAN KESEDIHANNYA.

AKU TAHU.

!?

ALASANKU MEMBIARKANNYA MEMBENCIKU...

KARENA...
HANYA ITULAH YANG BISA KULAKUKAN UNTUK SEON.

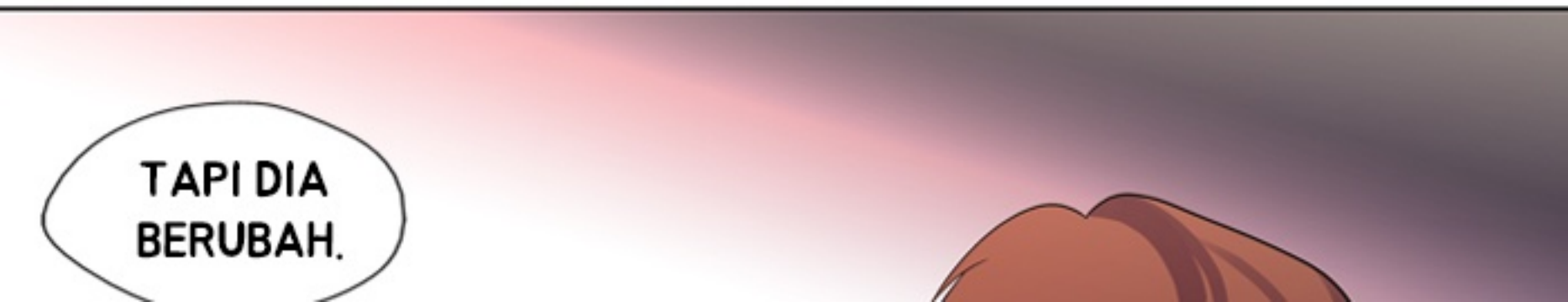
TAPI DIA BERUBAH.

KARENA SULIT UNTUK MEMPERTAHANKAN...

USAHANYA TERUS MENERUS UNTUK MEMBENCIMU.

...BENAR-KAH?

SIAPA YANG TAHU? MUNGKIN AKAN ADA SUATU PERUBAHAN PADA NATAL KALI INI.

MUNGKIN.

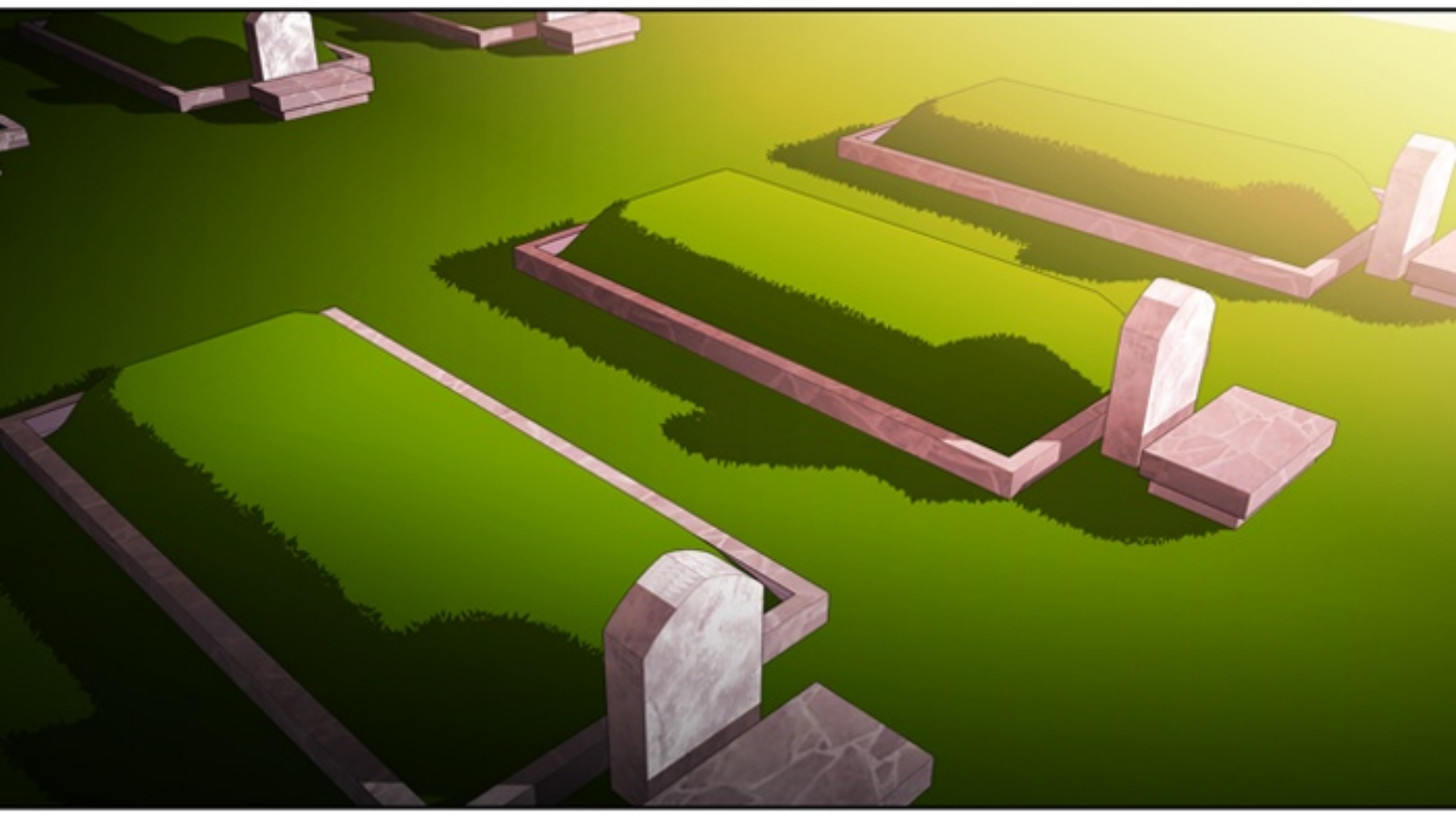

SSSSH!

DI MANA INI?
S...

SEOL?

PAVLOV...?

KAU SUDAH SEMAKIN BESAR.

MASA DEPAN?

KALAU INI HALUSINASI YANG DIBUAT OLEH ALAM BAWAH SADARKU,

INI TIDAK MUNGKIN...

PAVLOV

BAGAIMANA KABARMU?

LIHATLAH SEBERAPA BESAR KAU SEKARANG.

.....

APA YANG...
SEDANG KAU LAKUKAN DI SINI, PROFESOR?

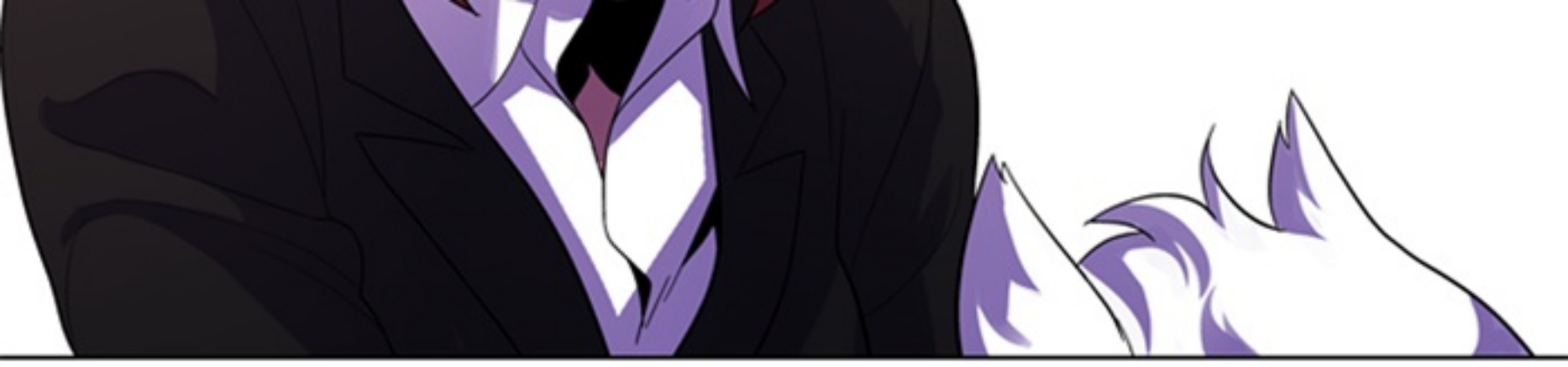

APAKAH ITU KAU...

SEONGA?

AKU BUKAN...

PROFESOR LAGI.

BETS

APA ITU TADI? MIMPI?
BAGIAN TERAKHIR TADI ITU APA...?

FIRASAT?

TIDAK. ITU MUSTAHIL.

APAKAH ITU SEBUAH PERINGATAN...

DARI ALAM BAWAH SADARKU?

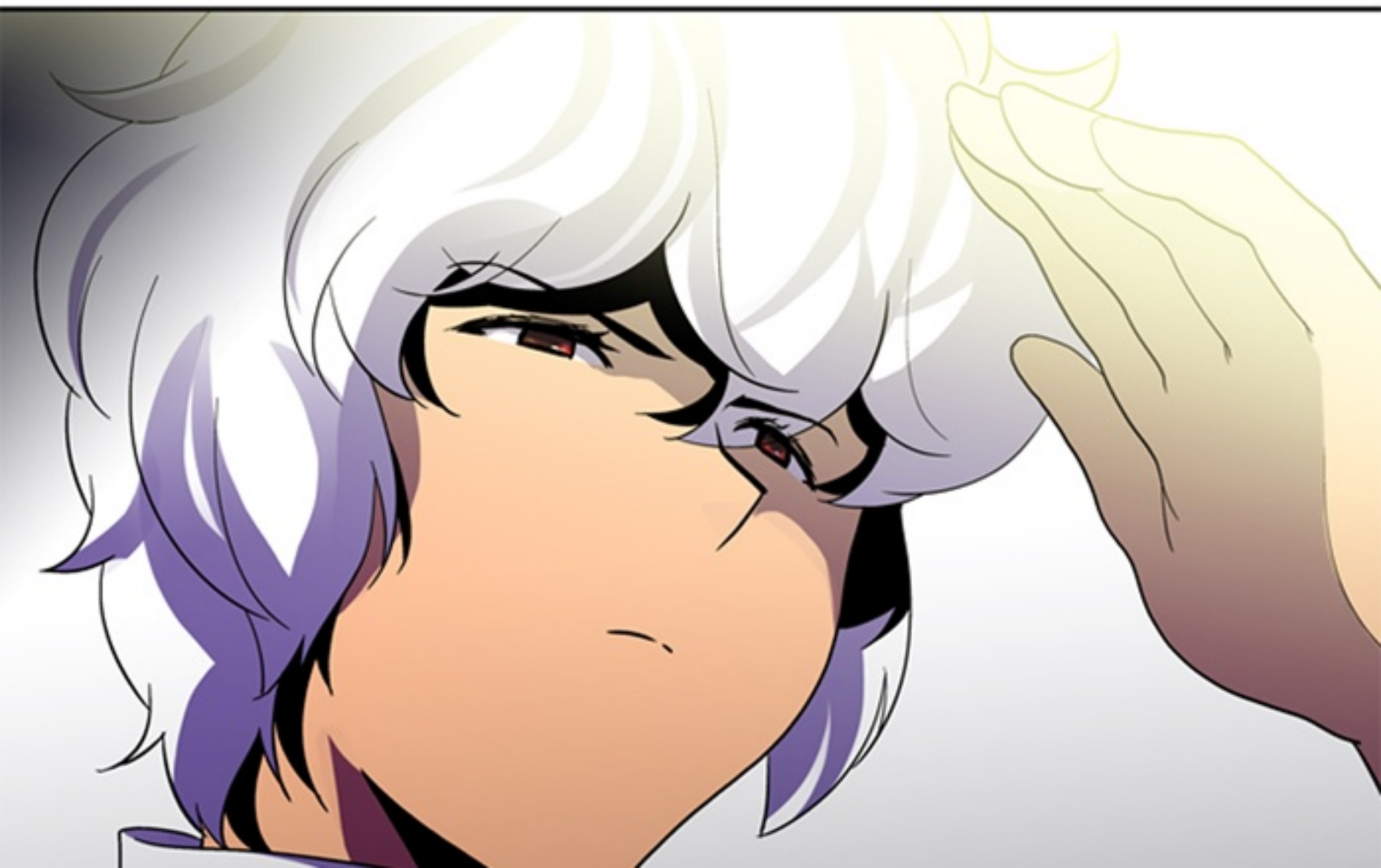

PROFESOR! KOK BISA SIH, KAU JADI PEMINUM YANG PAYAH BEGITU?!

SELAMAT NATAL!

APAKAH KAU BENAR-BENAR SUDAH BANGUN?

KAMI AKAN MEMAKAN SEMUANYA KALAU KAU TIDAK

SELAMAT NATAL DR. FROST

-TAMAT-